

Histoire et patrimoine bâti

Fondation de PLEUGUENEUC et la légende de la première église

Nous sommes au V^{ème} siècle après JC.

Un grand nombre de bretons insulaires (de Grande-Bretagne) ont été chassés de leur île en raison de leur religion. C'est en Armorique qu'une grande majorité décide de s'établir (dans notre Bretagne actuelle) où ils s'organisent en *clan* ou *plou* (paroisse). C'est l'époque du Mac'hiernat *.

Ainsi, un Thiern du nom de Guhenneuc s'installe dans notre région et donne son nom à notre commune **Plou** (paroisse de) **Guehenneuc** qui deviendra **Pleugueneuc**.

Guehenneuc était probablement un contemporain de Riwall roi des *Dumnonii*, peuple important de la Domnie insulaire (Cornouaille insulaire actuelle) et qui vers la fin du V^{ème} siècle passa en Armorique, occupant l'immense territoire qui, avant 1790, formait les diocèses de Dol, Saint-Malo et Saint-Brieuc, auquel il donna le nom de sa patrie perdue : *Domnonée*.

Le royaume de Domnonée s'étendait dans tout le nord de notre Bretagne de l'Odet à l'ouest, au Couesnon à l'est. La Domnonée cessa d'exister au IX^{ème} siècle avec l'avènement de Nominoé qui fit l'unité du royaume de Bretagne.

* Mac'hiern : *le chef de clan* en langue bretonne



«King of Cornwall»
par Howard Pyle



Par la suite, le territoire fut divisé en grande seigneurie dont le Clos de Poulet autour de Dol, le Clos Ratel autour de Châteauneuf d'Ille-et-Vilaine dont Pleugueneuc faisait partie.

A suivre...

Sources principales : Henri Lepage « Monographie communale de Pleugueneuc » et Michel Canet « Entre landes et bocage - Pleugueneuc et le pays Dolois au XVIII^{ème} siècle »

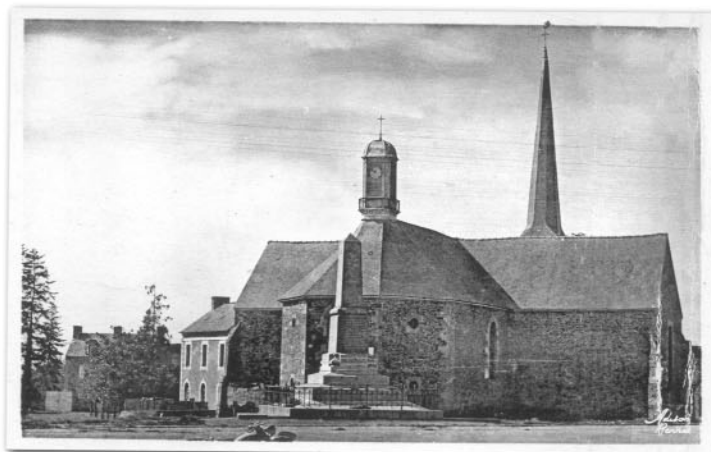

C'est donc au V^{ème} siècle que débute la légende de l'église primitive. Celle-ci aurait été érigée dans la campagne entre la Ville-Hue et le Haut-Couëdan sur l'ancienne route.

Vers 1850, des ouvriers creusant le sol à cet endroit en retirèrent une certaine quantité de pierres travaillées. Plus récemment, nos contemporains (dont Henri DESAIZE et André BLANCHARD) se souviennent avoir remonté des briques de terre cuite en labourant dans ce secteur.

S'agit-il de la première église comme le dit la légende, d'une villa gallo-romaine ou bien des restes de l'ancien Manoir de la Ville Hue ?